

TRATAMENTO DENTÁRIO DA RONCOPATIA E DO SÍNDROME DA APNEIA DO SONO

Porto - dias 28/29 de Outubro 2016

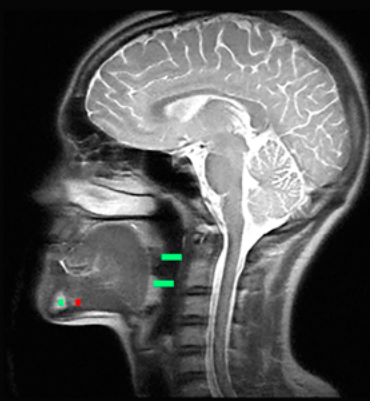

Sem ortese



Com ortese

A sociedade científica francesa **CIPAGO** propõe uma formação clínica sobre o **tratamento dentário da roncopatia e do síndrome da apneia do sono**.

Programa completo : www.cipago.fr

A formação a decorrer na cidade do **Porto, entre os dias 28 e 29 de Outubro 2016**, tem como objetivo permitir uma abordagem clara, prática e eficaz no tratamento daquelas patologias.

Porquê, como e qual o objetivo ?



PORQUÊ ?

Após vinte anos de trabalho e prática neste tipo de tratamentos, constatámos ser mínima a percentagem de dentistas que a pratica, sendo que, um elevado número destes profissionais a abandona prematuramente.

É nossa opinião que o problema provem essencialmente do tipo de formação que vem sendo proposta, essencialmente por défice na sua componente prática ou pedagógica.

As formações ministradas são, invariavelmente, ou demasiado teóricas e de acrescida complexidade sobre os distúrbios ventilatórios do sono, ou, pelo contrário, quando organizadas por fabricantes que comercializam as orteses, excessivamente básicas, aflorando apenas simples questões de manuseamento prático.

Na generalidade, conduzem a uma visão demasiado redutora, complexa do ponto de vista teórico e de abordagem prática clínica muito reduzida, resultando normalmente numa má preparação dos profissionais que contactam com as especificidades deste tema.

Com a formação CIPAGO terão oportunidade de adquirir competências resultantes do conhecimento e experiência de 20 anos de prática clínica.

COMO ?

Quatro grandes linhas do programa:

1. Sexta-feira – Sessão da manhã

Enfâse sobre os **conhecimentos médicos indispensáveis e dispensa de matéria supérflua**. Enriquecimento dos conhecimentos a desenvolver na prática individual através do contato com os especialistas do sono.

Igualmente para os **diagnósticos médicos e dentários**.

2. Sexta-feira – Sessão da tarde e manhã de sábado

Aporte de **conhecimentos teóricos e práticos dos tratamentos médicos e dentários destas patologias**, desmistificando práticas erráticas e desencorajadoras deste tipo de tratamentos, com particular enfoque sobre **as melhores soluções a adoptar bem das precauções a considerar**.

3. No início da formação, fornecimento de **dossier técnico** essencial à prática quotidiana.

4. Sábado – Sessão da manhã

Sessão consagrada ao **percurso clínico do paciente** com visualização de **filme** a ser comentado, apreciado e discutido em conjunto.

Fornecimento em formato digital do vídeo, e também de modelos de fichas clínicas, e dos questionários dos sintomas subjetivos para posterior utilização profissional.

OBJETIVO

A formação e o contacto com os especialistas presentes permitirão abordar esta prática de uma forma mais objetiva, podendo ser replicada no desempenho clínico individual com vista à otimização de resultados.

Programa completo da formação disponível para consulta no site internet www.cipago.fr (clicar no “formations à venir”).

OS ORADORES

Doutor Bernard FLEURY, médico pneumologista - Paris
Doutor Marc SAPENE, médico pneumologista – Bordeús
Doutor Yvan MUTEL, médico dentista - Bordeús

PLANO DA FORMAÇÃO / Programa completo no www.cipago.fr

Sexta-feira, 28 de Outubro de manhã : Sessão Multidisciplinar da fisiopatologia e do diagnóstico

1. Fisiopatologia do SAHOS : da roncopatia até aos síndromes graves
2. Comorbilidade cardiovascular
3. Diagnóstico do SAHOS : diagnóstico clínico e gravação do sono : poligrafia ventilatória (PGV) e polisonografia (PSG)
4. Se indicação para ortese : primeira consulta do dentista
 - a. Exame clínico específico do doente apneico
 - b. Diagnóstico das contra-indicações da ortese
 - I. Dentárias e protésicas
 - II. Periodontais
 - III. Articulares
 - IV. Oclusivas e morfológicas

Sexta-feira, 28 de Outubro / tarde : Sessão Multidisciplinar do tratamento

1. Tratamentos médicos do SAHOS : continuous positive airway pressure (CPAP)
2. Tratamentos cirúrgicos e ortodônticos do SAHOS
3. Tratamento dentário do SAHOS : as orteses de avanço mandibular (OAM)
 - a. Execução da OAM
 - b. Adaptação e afinação
 - c. Validação da ação terapêutica da OAM
 - d. Acompanhamento do paciente

Sábado 29 de Outubro de manhã : Sessão clínica dentária

Visualização de vídeo : o percurso clínico dentário do paciente apneico, da primeira consulta até ao fim da titulação da ortese, e questões / discussão conjunta.



PROGRAMME VIP

À **margem da formação**, propomos um programa de descoberta da cidade do Porto, incluindo uma degustação dos seus excepcionais vinhos e, se o tempo o permitir, beneficiar de acesso privilegiado ao Campo de Golfe de Ponte de Lima.

Informámos ainda que dispomos condições especiais em hotéis da cidade do Porto.

Contatos :

- email : www.cipago.fr (clicar no “contact”) **ou** cipapnee@free.fr
- telefone : **+33(0)5 56 93 17 04**
- SMS : **+33(0)6 75 80 51 49**

Agradecimento ao Dr António Faria, Director Clínico do Centro de Formação *Consolidar e Validar*, por todo o seu apoio na realização deste evento.



CONSOLIDAR E VALIDAR
Centro de Estudos em Ciências da Saúde, UFE

Com apoio de





BOLETIM DE INSCRIÇÃO

DENTISTAS : Custo da formação :

- Inscrição antes do 05/09/2016 : 390,00 €
- Inscrição depois do 05/09/2016 : 520,00 €

Este montante inclui :

- A formação dos dias 28 e 29 de Outubro
- O dossier técnico (entregue no início da formação)
- Vídeo clínico, fichas clínicas e questionários dos sintomas subjetivos em suporte digital (entregue no fim da formação)
- O almoço dia 28 de outubro sexta-feira
- Coffee-breaks da sexta-feira de manhã e da tarde e do sábado de manhã

MÉDICOS : Custo mais baixo visto que a sessão do sábado é só para os dentistas :

- Inscrição antes do 05/09/2016 : 250,00 €
- Inscrição depois do 05/09/2016 : 350,00 €

✂

Dr (a)

Especialidade

Endereço

Tél Mail

Inscrição na formação dos dias 28 e 29 de Outubro 2016 no Porto e:
anexar um cheque de € à ordem de CIPAGO

Endereço: **CIPAGO 35 rue Nauville 33000 Bordeaux -France**

ou comprovativo de transferência bancária por mail a contact@cipago.fr ou cipapnee@free.fr

IBAN FR76 1330 6001 2123 0687 2427 933 BIC: AGRIFRPP833